

《JASIS 2024「研究機関・学協会コーナー」出展要綱》

1. JASIS 2024	<p>会 期: 2024年9月4日(水)～6日(金)          時 間: 10:00～17:00          場 所: 幕張メッセ国際展示場</p>	
2. お申込対象	<p>大学・国公立研究機関及びこれに準ずる研究機関          分析、科学機器に関する学協会</p>	
3. 出展内容	<p>＜研究機関の場合＞</p> <ul style="list-style-type: none"> <li>・ 分析、科学機器に関連する最新の研究成果(学会等で公表済のものでも可)</li> <li>・ 研究内容・成果を主にした出展機関の紹介</li> <li>・ 機器など実物の展示については、製品化前のプロトタイプのみ。              (製品化されたものの展示は、別の出展規格になります。詳細はNo.13項のお申込・お問合せ先までご照会ください。)</li> </ul> <p>＜学協会の場合＞</p> <ul style="list-style-type: none"> <li>・ 学協会の紹介・会員募集</li> <li>・ 主催するセミナー等の会合の紹介、関連書籍の紹介</li> </ul>	
4. 出展料	<p><b>60,000円/小間(税別)</b></p> <ul style="list-style-type: none"> <li>・ 当方請求に基づき<b>2024年5月24日(金)まで</b>にお支払ください。</li> <li>・ <u>別途、電気工事費・電気使用料を、展示会終了後事務局より送付される請求書に基づきお支払いください。(参考価格:10,900円(税別)/1kW。詳細は6月頃公開の「実施細則」でご確認ください。)</u></li> </ul>	
5. 共同出展	<ul style="list-style-type: none"> <li>・ 複数の機関で1小間をお申込みいただくことはできません。1小間で複数の機関がご出展される場合は、主催者製作物(印刷物、WEB、広告等)にはお申込書に記載いただく1機関名のみ表示させていただきます。(各自作成する印刷物、小間内装飾物等には複数機関名を表示いただいて構いません。)</li> <li>・ 1小間以上お申込いただいた複数の出展機関同士が隣合わせの小間位置で出展したい場合は、双方のお申込書の備考欄にその旨ご記入ください。</li> </ul>	
6. 展示小間	小間規格:	<p>3m(間口)×2m(奥行)×2.7m(高さ)          別添「基礎小間仕様図」をご覧ください。</p>
	標準付帯設備:	<p>①パンチカーペット(主催者指定色)②社名板/1社につき1枚③受付カウンター/1社につき1台④パラペット(主催者指定色)⑤LED蛍光灯/1小間につき2灯⑥折りたたみ椅子/1社につき2脚          ⑦100V2口コンセント(700W)/1社につき1ヶ所          * <u>電気工事費・電気使用料は、別途、展示会終了後事務局より送付される請求書に基づきお支払いください。</u></p>
	特別オプションパッケージ:	<p>研究機関・学協会コーナーの皆様に向けた特別料金でご提供します。Aタイプ・Bタイプより選択の上、小間位置決定後～7月中旬の期間に14. 小間装飾指定業者の(株)テンにお申込みください。</p>
	オプション設備:	<p>その他オプション備品(有料)も多数用意しています。          詳細は小間装飾指定業者の(株)テンにお問い合わせください。</p>
7. 小間位置の決定	<p>主催者が決定し、連絡します。(6月下旬頃)</p>	
8. 資料等の配布	<p>パンフレット、データ、資料等の小間内での配布は可能です。</p>	
9. 説明要員	<p>会期中は必ず小間内に説明要員を派遣(ご出張)願います。  <u>小間内でのプレゼンテーション等につきましては、6月頃公開予定の「実施細則」をご参照の上、各規制を厳守戴くようお願い申し上げます。</u></p>	

10. 案内状(JASIS DM)	ご出展各位の顧客等に配布していただく「オフィシャルDMセット(パンフレット、封筒等)」を、ご出展1小間につき、100セットまで無料で提供します。(それ以上は1セット50円(税別)です。)
11. 搬入出・輸送	<ul style="list-style-type: none"> <li>出展物の搬入出及び輸送は出展社で実施ください。搬入出スケジュールは、6月頃公開予定の「実施細則」をご参照ください。</li> <li>会場への入場に必要なお出展社入場証、車両証は8月上旬にお送りします。</li> </ul>
12. 出展物の保護・管理	会場では警備員を配置しますが、出展物等の保護について、万一盗難その他の事故が発生した場合、主催者はその責を負いません。保険の付保等も出展各社の責任において行ってください。小間内に物を保管する場合は必要に応じて施錠できる場所で保管してください。
13. お申込・お問合せ	<p>JASISオフィシャルサイトからお申込みください。 <a href="https://www.jasis.jp">https://www.jasis.jp</a></p> <p><b>お申込み期限:2024年4月19日(金)</b></p> <p>申込・問合せ先:JASIS運営事務局((株)日経イベント・プロ)  TEL:03-6812-8690(9:30~17:30土・日・祝日を除く) FAX:03-6812-8649  E-mail:jasis-exhibit@nex.nikkei.co.jp</p>
14. 小間装飾指定業者	<p>(株)テン(担当:石川、前島)  e-mail:jasis@teninc.co.jp  〒111-0042東京都台東区寿1丁目5番9号(盛光伸光ビル9F)  TEL:03-3842-7710/FAX:03-3842-7720</p>
15. 出展キャンセル	<p><b><u>2024年5月24日(金)までにご連絡ください。</u></b>  <b><u>上記期限を過ぎますと、出展料全額をお支払いいただきます。</u></b></p>

16. スケジュール:

月日	項目	出展要綱参照番号
4月19日(金)	出展申込期限	No.2~14
5月24日(金)	出展料支払い期限	No.4,15
6月頃	「実施細則」公開	No.4,6,9,11,12
6月下旬	小間位置決定	No.7
7月中旬	JASIS 2024案内状完成・発送	No.10
8月上旬	出展社入場証、車両証の発送	No.11(2)
9月3日(火)	JASIS 2024前日 17時までに小間の設営	No.11(1)
9月4日(水)	JASIS 2024初日	
9月6日(金)	JASIS 2024最終日 17時(閉会后)~掲示物の撤去作業開始	

以上

※出展料には下記の基礎小間及び備品のレンタル費用が含まれています。  
※小間までの電気幹線工事費及び電気使用料金については、実施細則に記載の基準に従った別途費用がかかります。

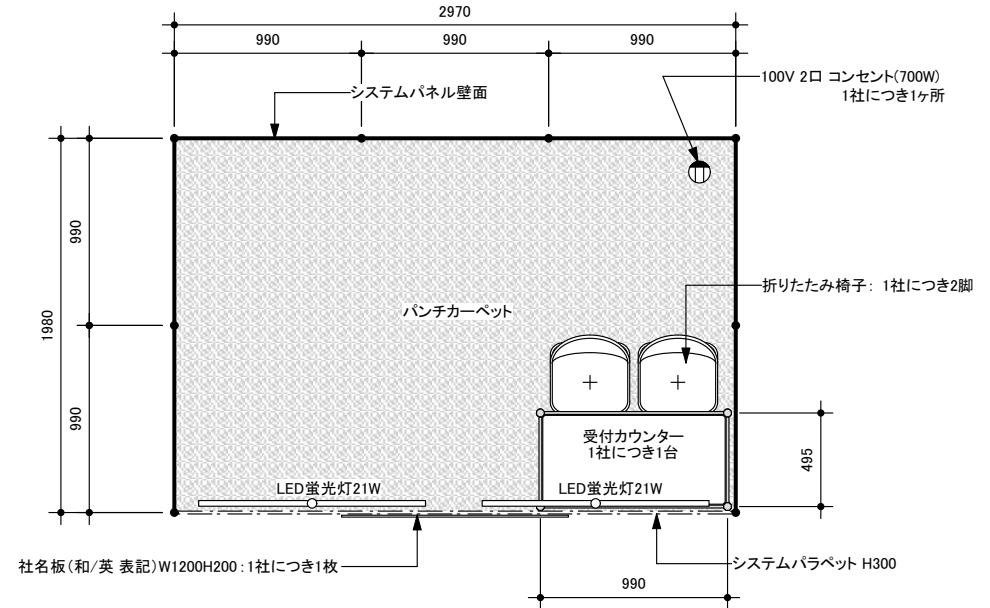
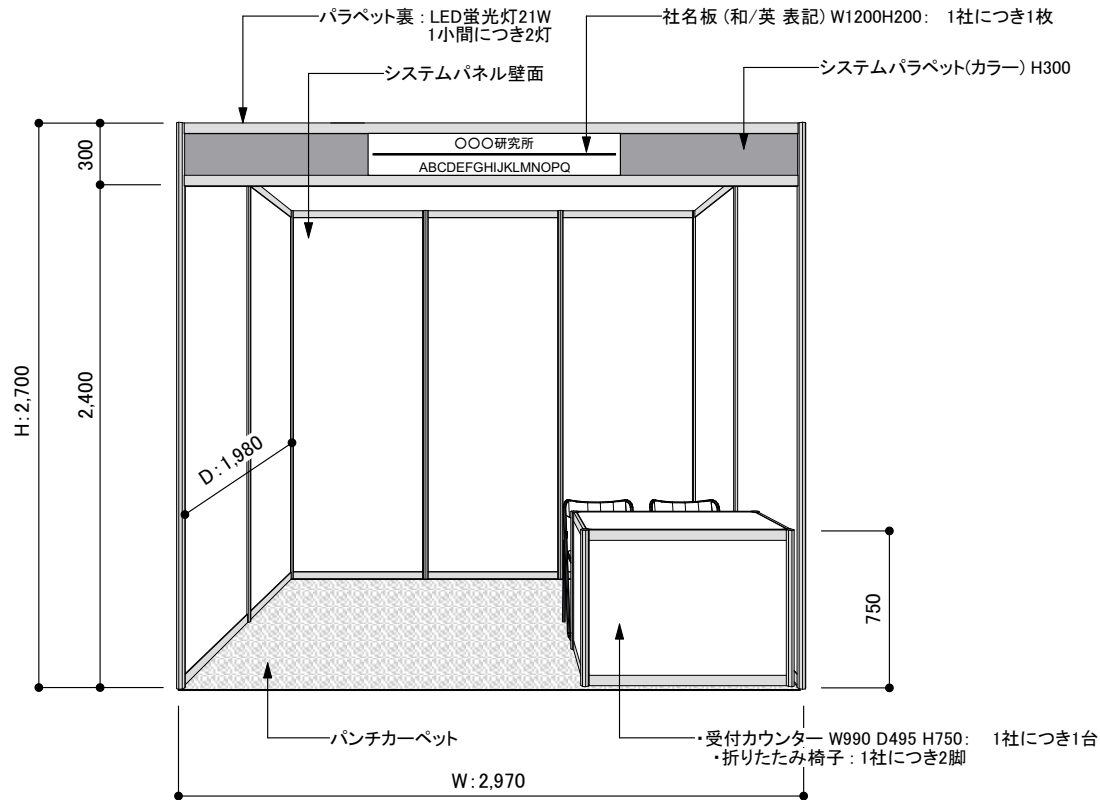

1小間の場合の  
電気使用量 : (21W × 2) + 700W = 742W

### 【標準設備の内容】

- ・パンチカーペット(主催者指定色)
- ・社名板/1社につき1枚
- ・受付カウンター/1社につき1台
- ・パラペット(主催者指定色)
- ・LED蛍光灯/1小間につき2灯
- ・折りたたみ椅子/1社につき2脚
- ・100V 2口 コンセント(700W)/1社につき1ヶ所

### 【システムパネル小間の注意事項】

- ◆1小間サイズ: 2,970(間口) × 1,980(奥行) × 2,700(高さ)
- ◆基礎システムパネルは、両面とも白色仕上げです。(ビニールコーティング合板)
- ◆基礎システムパネルは、ビニールコーティング合板ですので直接装飾・加工を施すことはできません。
- ◆基礎システムパネルの部材(パネル板、ポール、ビームなど)は、切断、釘打ち、穴あけ等の加工はできません。
- ◆システムパネルに押しピン、画びょう、両面テープなどの粘着性の強いものは使用できません。  
(セロテープなどを使用した場合は撤去の際に必ずはがしてください。=原状復帰が原則です=)

- ◆パネルなどを展示する場合は、S管金具とくさり、またはベルクロテープを使用してください。  
※重い展示物はシステムパネルに取り付けることはできません。
- ◆パラペット及びパンチカーペットのカラーは、主催者の指定色と致しますので、色を選ぶことは出来ません。
- ◆小間までの電気幹線工事費及び電気使用料金については、実施細則に記載の基準に従った別途費用がかかります。
- ◆上記に備品等を追加することもできます(有料)。WEBに掲載される「パッケージブース・オプション備品申込書」に明記してお申し込みください。  
詳しくは右記【(株)テン】までご相談ください。また、特別価格にて、パッケージAタイプ、Bタイプもご用意しております。(別紙参照)
- ◆通路に面したシステムパネルは取り外すことができます。  
ご希望の場合は下記までご連絡ください。

ブース仕様に関する  
お問合せ先 (株)テン 住所: 〒111-0042 東京都台東区寿1-5-9 盛光伸光ビル9F  
TEL: 03-3842-7710 FAX: 03-3842-7720 E-mail: jasis@teninc.co.jp 担当: 石川・前島

※以上の内容は、変更する可能性もございますので、ご了承ください。

[平面図]

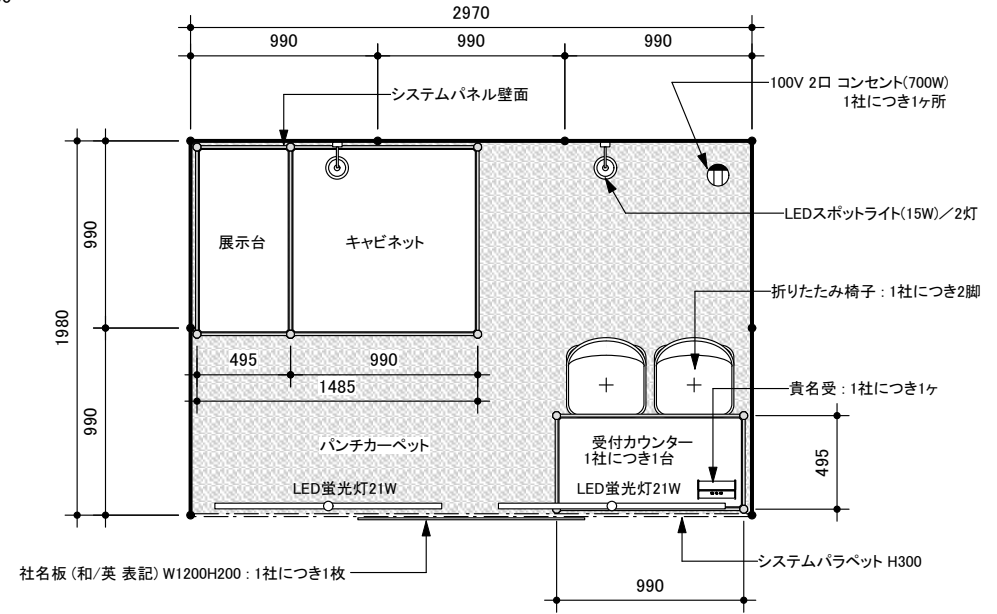
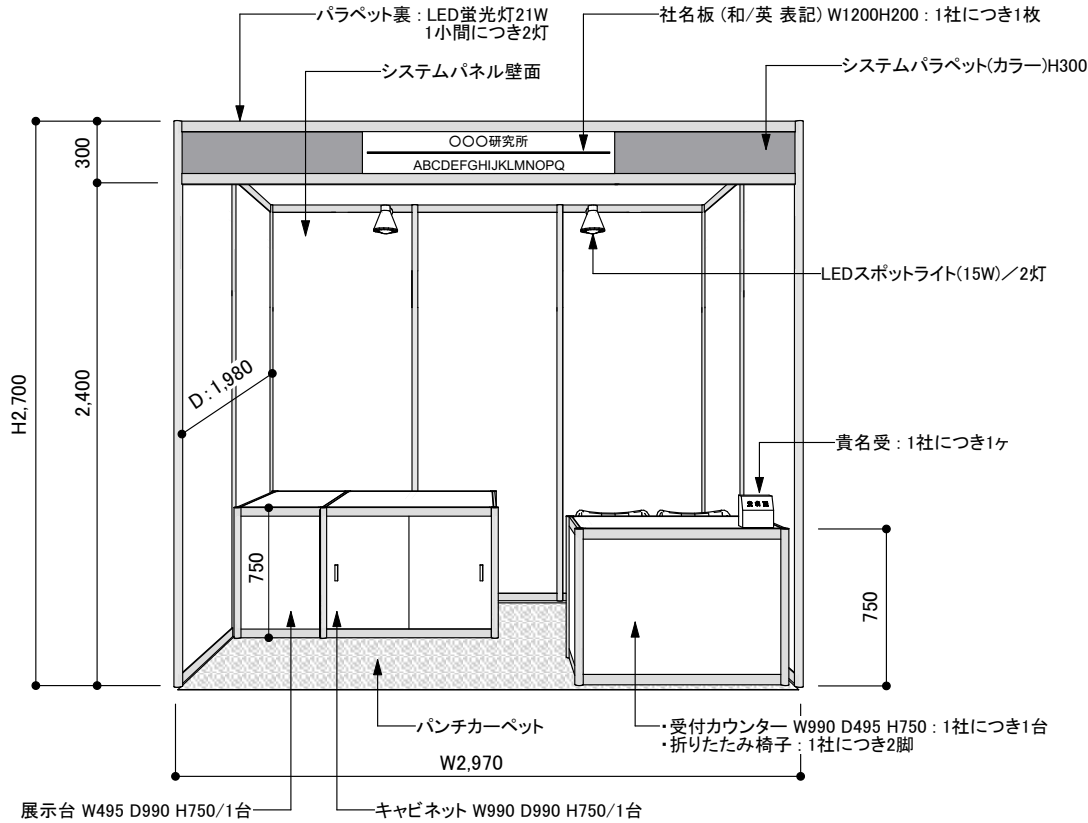

1小間の場合の  
電気使用量: (21W × 2) + 700W + 30W = 772W

[パッケージ・ブース(1小間) Aタイプの内容]

- ・展示台(W495\*D990\*H750)/1台
- ・キャビネット(W990\*D990\*H750)/1台
- ・パンチカーペット(主催者指定色)
- ・パラペット(主催者指定色)
- ・貴名受 / 1社につき1ヶ
- ・LEDスポットライト(15W) / 2灯
- ・社名板 / 1社につき1枚
- ・LED蛍光灯 / 1小間につき2灯
- ・受付カウンター / 1社につき1台
- ・折りたたみ椅子 / 1社につき2脚
- ・100V 2口 コンセント(700W) / 1社につき1ヶ所

※上図に記載の備品のうち、以下は標準設備となります。

※パラペット及びパンチカーペットのカラーは、主催者の指定色と致しますので、色を選ぶことは出来ません。

※小間までの電気幹線工事費及び電気使用料金については、実施細則に記載の基準に従った別途費用がかかります。

※上記に備品等を追加することもできます(有料)。WEBに掲載される「パッケージブース・オプション備品申込書」に明記してお申し込みください。詳しくは右記 [(株)テン] までご相談ください。

[システムパネル小間の注意事項]

- ◆1小間サイズ:2,970(間口)×1,980(奥行)×2,700(高さ)
- ◆基礎システムパネルは、両面とも白色仕上げです。(ビニールコーティング合板)
- ◆基礎システムパネルは、ビニールコーティング合板ですので直接装飾・加工を施すことはできません。
- ◆基礎システムパネルの部材(パネル板、ポール、ビームなど)は、切断、釘打ち、穴あけ等の加工はできません。
- ◆システムパネルに押しピン、画びょう、両面テープなどの粘着性の強いものは使用できません。(セロテープなどを使用した場合は撤去の際に必ずはがしてください。=原状復帰が原則です=)
- ◆パネルなどを展示する場合は、S管金具とくさり、またはベルクロテープを使用してください。※重い展示物はシステムパネルに取り付けることはできません。
- ◆通路に面したシステムパネルは取り外すことができます。ご希望の場合は下記までご連絡ください。

ブース仕様に関するお問い合わせ先 (株)テン 住所:〒111-0042 東京都台東区寿1-5-9 盛光伸光ビル9F  
TEL:03-3842-7710 FAX:03-3842-7720 E-mail:jasis@teninc.co.jp 担当:石川・前島  
※以上の内容は、変更する可能性もございますので、ご了承ください。

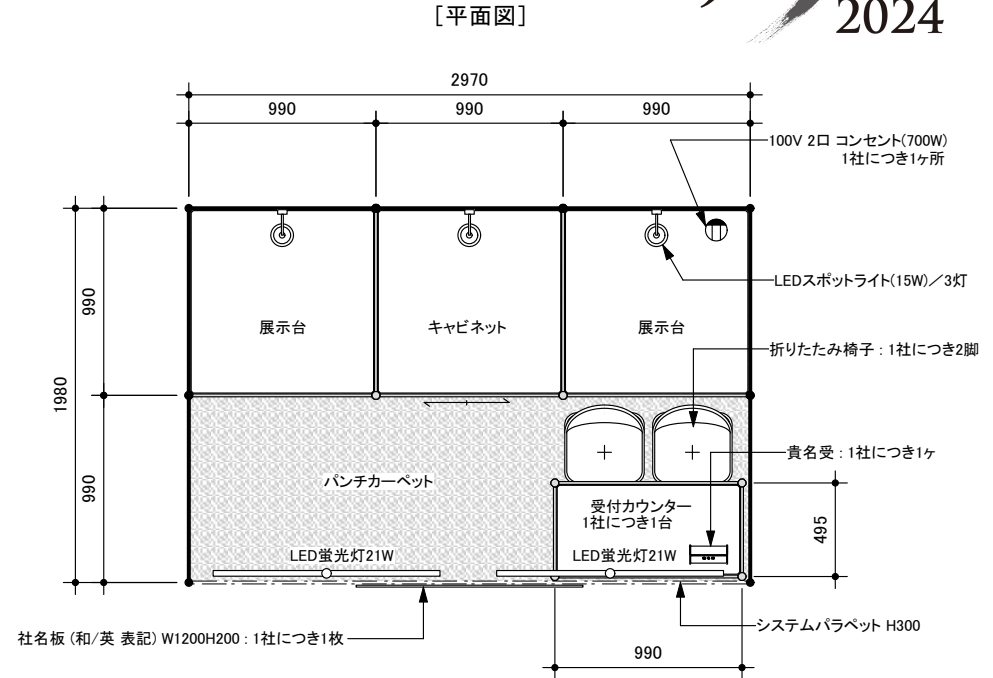
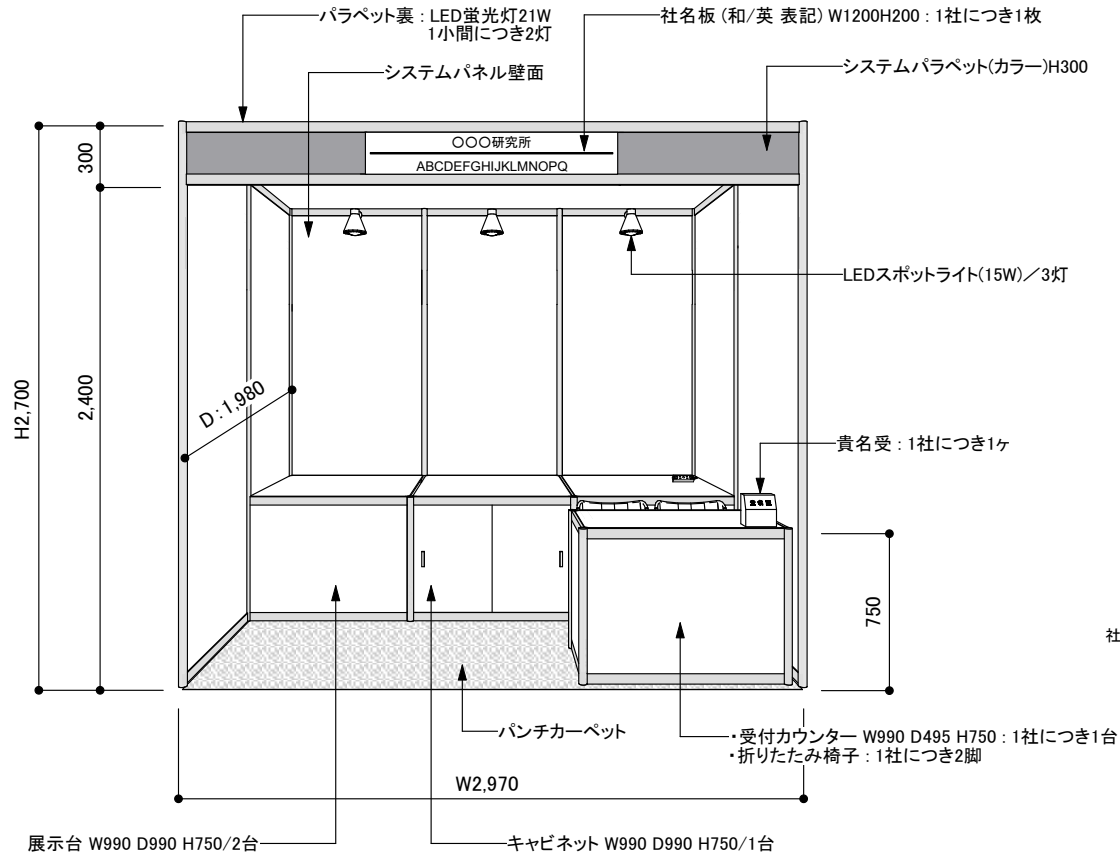

1小間の場合の  
電気使用量: (21W × 2) + 700W + 45W = 787W

[パッケージ・ブース(1小間) Bタイプの内容]

- ・展示台(W495\*D990\*H750) / 2台
- ・キャビネット(W990\*D990\*H750) / 1台
- ・パンチカーペット(主催者指定色)
- ・パラペット(主催者指定色)
- ・貴名受 / 1社につき1ヶ
- ・LEDスポットライト(15W) / 3灯
- ・社名板 / 1社につき1枚
- ・LED蛍光灯 / 1小間につき2灯
- ・受付カウンター / 1社につき1台
- ・折りたたみ椅子 / 1社につき2脚
- ・100V 2口 コンセント(700W) / 1社につき1ヶ所

※上図に記載の備品のうち、以下は標準設備となります。

※パラペット及びパンチカーペットのカラーは、主催者の指定色と致しますので、色を選ぶことは出来ません。

※小間までの電気幹線工事費及び電気使用料金については、実施細則に記載の基準に従った別途費用がかかります。

※上記に備品等を追加することもできます(有料)。WEBに掲載される「パッケージブース・オプション備品申込書」に明記して

お申し込みください。詳しくは右記 [(株)テン] までご相談ください。

[システムパネル小間の注意事項]

- ◆1小間サイズ: 2,970(間口) × 1,980(奥行) × 2,700(高さ)
- ◆基礎システムパネルは、両面とも白色仕上げです。(ビニールコーティング合板)
- ◆基礎システムパネルは、ビニールコーティング合板ですので直接装飾・加工を施すことはできません。
- ◆基礎システムパネルの部材(パネル板、ポール、ビームなど)は、切断、釘打ち、穴あけ等の加工はできません。
- ◆システムパネルに押しピン、画びょう、両面テープなどの粘着性の強いものは使用できません。(セロテープなどを使用した場合は撤去の際に必ずはがしてください。=原状復帰が原則です=)
- ◆パネルなどを展示する場合は、S管金具とくさり、またはベルクロテープを使用してください。  
※重い展示物はシステムパネルに取り付けることはできません。
- ◆通路に面したシステムパネルは取り外すことができます。  
ご希望の場合は下記までご連絡ください。

ブース仕様に関する  
お問合せ先 (株)テン 住所: 〒111-0042 東京都台東区寿1-5-9 盛光伸光ビル9F  
TEL: 03-3842-7710 FAX: 03-3842-7720 E-mail: jasis@teninc.co.jp 担当: 石川・前島

※以上の内容は、変更する可能性もございますので、ご了承ください。



# 主催者コーナー パンチカーペット色変更/壁面カラーシート 申込書

研究機関コーナー / 学協会コーナー / メディア&プレスコーナー  
miniソリューション展示・カタログコーナー

【受付開始: 抽選会終了後】

【締め切り: 2024年7月19日(金)】

【申込み日 : 2024年 月 日】

小間番号			
会社名			
部署名		担当者氏名	
住所	〒		
TEL		FAX	
メールアドレス			

## ①パンチカーペット色変更料金 ※「主催者指定色」以外の色を希望する場合は、別途下記の金額がかかります。

- 研究機関コーナー/学協会コーナー/メディア&プレスコーナー(主催者指定色…グレー) ----- 1小間あたり ¥4,800
- miniソリューション展示・カタログコーナー(主催者指定色…オレンジ) ----- 1小間あたり ¥1,200

ご希望のカラー番号に○印を記入して下さい。 \*別紙カラーサンプルより1色お選び下さい。

No.	P-1	P-2	P-3	P-4	P-5	P-6	P-7	P-8
-----	-----	-----	-----	-----	-----	-----	-----	-----

\_\_\_\_\_コーナー ¥\_\_\_\_\_ × \_\_\_\_\_ 小間 = ¥\_\_\_\_\_

## ②壁面カラーシート 全面貼り

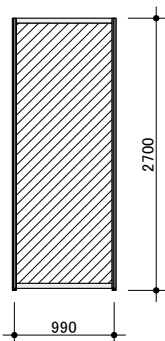

研究機関コーナー/学協会コーナー/メディア&プレスコーナー  
miniソリューション展示コーナー

・1スパン(W990×H2700)… ¥6,000

miniソリューションカタログコーナー

・1スパン(W495×H2700)… ¥3,000

ご希望するカラー番号に○印を記入して下さい。  
\*別紙カラーサンプルより1色お選び下さい。

1	2	3	4	5
6	7	8	9	

部分が壁面カラーシート

必要な数量を ¥6,000 × \_\_\_\_\_ スパン = ¥ \_\_\_\_\_

ご記入下さい。 ¥3,000 × \_\_\_\_\_ スパン = ¥ \_\_\_\_\_

## ③壁面カラーシート ライン貼り

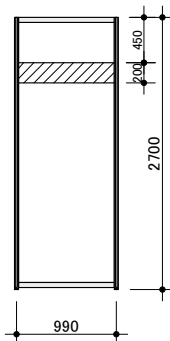

1スパン … ¥650

ご希望するカラー番号に  
○印を記入して下さい。

\*別紙カラーサンプルより1色お選び下さい。

1	2	3	4	5
6	7	8	9	

部分が壁面カラーシート

必要な数量をご記入下さい。

¥650 × \_\_\_\_\_ スパン = ¥ \_\_\_\_\_

※具体的な場所の指示などは、別紙の「オプション備品申込書」のレイアウト欄にご記入下さい。  
カラーシート貼り無しの場合は白です。

## ④合計金額 \*料金は全て税別・出展料別で表示しております。

①パンチカーペット色変更料金 ¥	+	②壁面カラーシート全面貼り ¥	+	③壁面カラーシートライン貼り ¥	=	④合計 ¥
------------------	---	-----------------	---	------------------	---	-------

上記に備品等を追加することもできます(有料)。WEBに掲載される「オプション備品申込書」に明記してお申し込みください。

お問い合わせ  
お申し込み先

株式会社 テン

〒111-0042 東京都台東区寿1-5-9 盛光伸光ビル9F

TEL: 03-3842-7710 FAX: 03-3842-7720

E-mail: jasis@teninc.co.jp 担当: 石川・前島

● カラーサンプル ●

壁面カラー

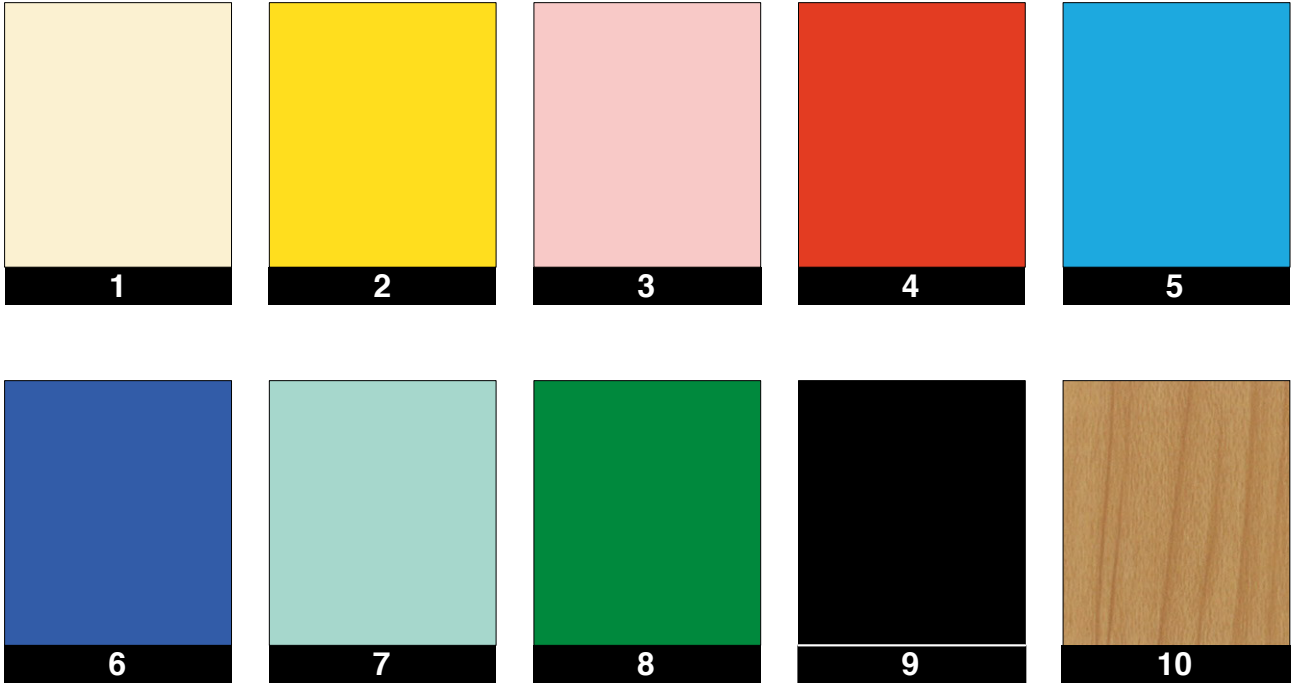

パンチカーペット

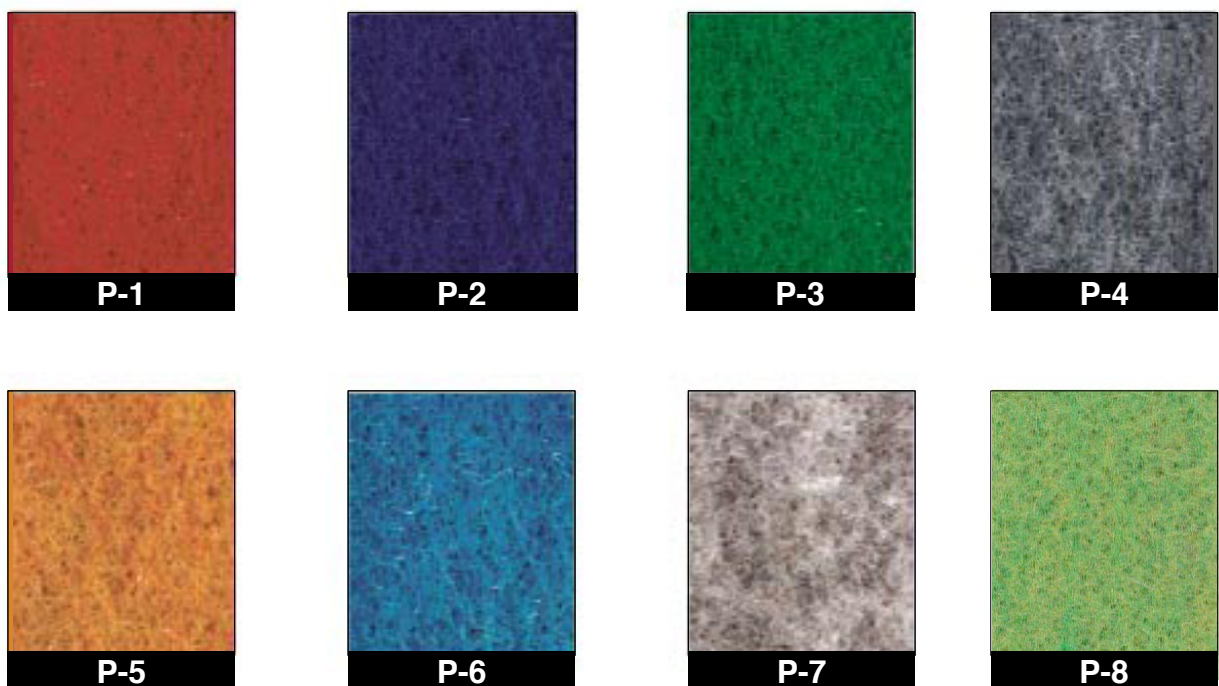

※印刷の都合上、実物とは多少色が異なることがあります。